Vereinbarungen für die iPad-Tablet-Nutzung in der Schule

pRg3 Komenský

Ich gehe stets **sorgsam** mit dem Tablet um.

Bevor ich das Tablet nutze, **wasche ich mir die Hände**.

Das Tablet halte ich immer in **zwei Händen.**

Mit dem Tablet wird **nie gerannt.**

Flüssigkeiten halte ich immer fern vom Tablet.

Im Unterricht benutze ich das Tablet **nur für schulische** und nicht für private Zwecke.

Ich verwende nur die Apps und Quellen, die ich gerade für die **Aufgabe** brauche.

Ich benutze **Kopfhörer**, wenn ich mir für den Unterricht ein Video anschaue oder mir Tonaufnahmen anhöre.

Nach der Stunde stelle ich das Tablet wieder in den **Spind** und versperre ihn. Für Verlust/Diebstahl übernimmt die Schule keine Haftung.

Ich **schaue nicht** ungefragt in das Tablet meiner Mitschüler*innen.

Ohne die Erlaubnis meiner Lehrer*innen werde ich **keine** Video-, Bild- oder Tonaufnahmen machen.

Ich **mache keine Bild-, Video- oder Audioaufnahmen** von einer anderen Person ohne deren ausdrückliche Erlaubnis.

Ich beachte grundsätzlich das **Urheberrecht und den Datenschutz**.

Ich werde **niemanden beleidigen oder verletzen**.

Ich bin damit einverstanden, dass mir eine Lehrperson **vorübergehend** die Nutzung des Tablets **verbieten** kann, wenn ich gegen die Verhaltensvereinbarungen verstoße.

Ich bringe das Tablet stets **mit geladenem Akku** in die Schule mit.

Ich stelle sicher, dass jederzeit **genügend freier Speicherplatz** für die schulische Arbeit auf dem Gerät verfügbar ist. Bei mangelndem Speicherplatz müssen private Apps und Daten sofort gelöscht werden.

Ich führe immer einen Tablet-**Stift, Tastatur und Kopfhörer** mit.

Erforderliche **Zugangsdaten** (Benutzernamen und Passwörter) müssen stets verfügbar sein.

Apps müssen so organisiert werden, dass sie jederzeit **schnell aufgefunden** werden können.

Die Lehrer*innen unterstützen mich dabei, die **Regeln in dieser Nutzungsordnung** einhalten zu können und einzuüben (besonders im Hinblick auf die Datenverwaltung). Dazu informieren mich die Klassenlehrer*innenteams auch über Persönlichkeits- und Urheberrechte sowie über die **10 Gebote der Digitalen Ethik:**

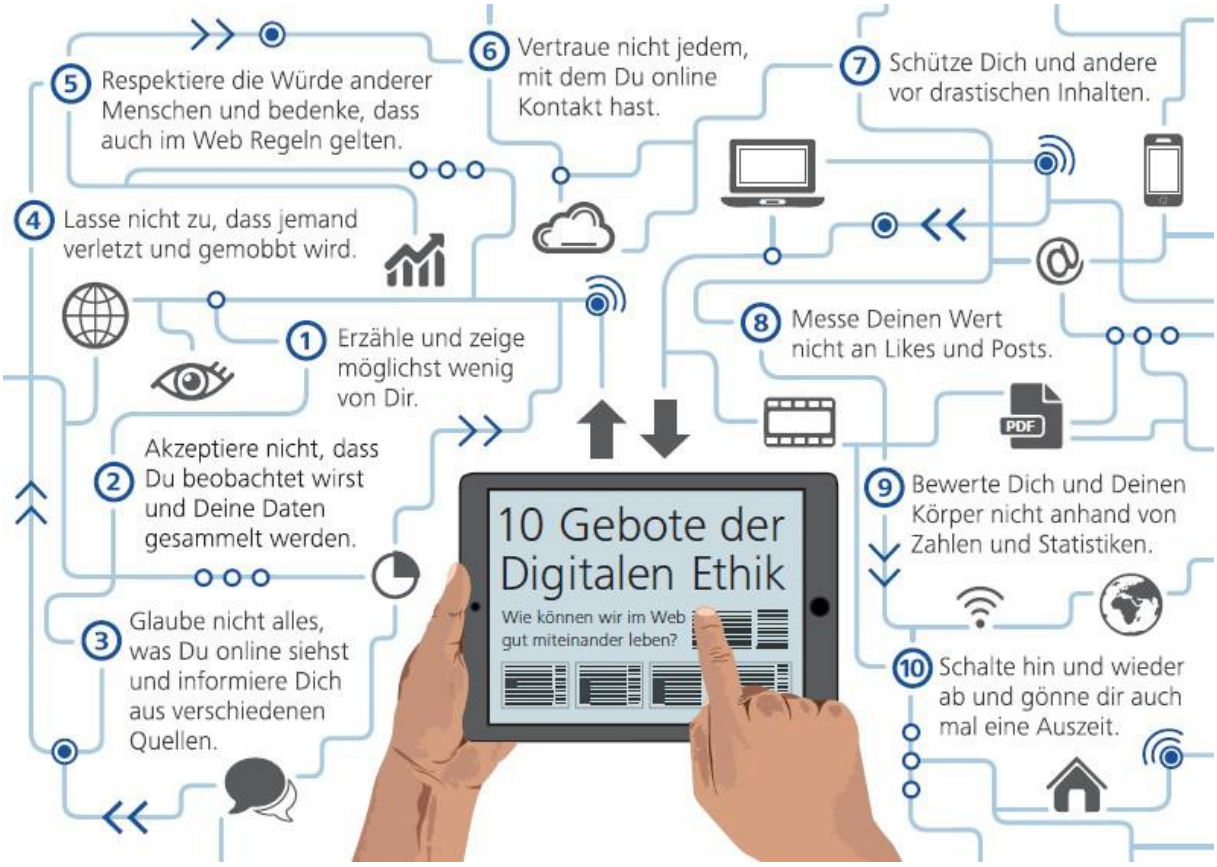

Ich habe die Vereinbarungen zur Tablet-Nutzung sorgfältig gelesen und verpflichte mich, die oben genannten Regeln einzuhalten. Mir ist bewusst, welche Konsequenzen ich bei Verstößen gegen die vereinbarte Tablet-Nutzung tragen muss.

_____

Name in Blockschrift / Klasse / Unterschrift Schüler*in

_____

Unterschrift des/der Erziehungsberechtigten